

Guide d'utilisation

Key Fob

Bienvenue!

Ce guide vous permettra d'être opérationnel avec votre Key Fob igloohome.
En attendant, vous devriez suivre igloohome sur Facebook et Youtube!



Aimez-nous sur
facebook



Visitez notre
Youtube



Comme notre application igloohome est fréquemment mise à jour,
des modifications peuvent être apportées à ce manuel. Veuillez vous référer à notre
site Web igloohome.fr/support pour la dernière version du manuel.

Table des matières

Contenu de la boîte	4
Spécifications	5
Nomenclature	6
Caractéristiques	7
Remplacement de la pile	8
Intégration de l'application	9
Instructions d'installation	10
Déverrouillage	11
Verrouillage	12
Dispositifs igloohome compatibles	13
Indicateurs LED	14
Dépannage	15

Contenu de la boîte

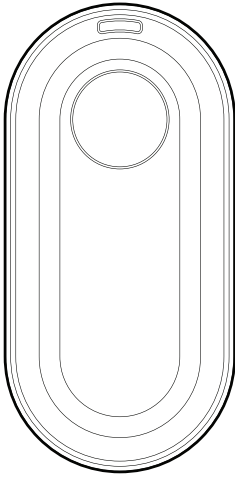

Key Fob

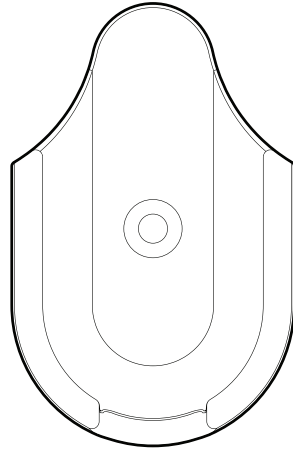

Support de fixation

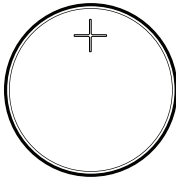

Pile bouton CR2032

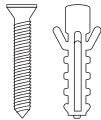

Vis et Cheville

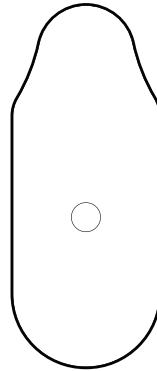

Ruban adhésif

Spécifications

Modèle	igloohome Key Fob
Type de pile	Pile bouton CR2032
Durée de la batterie	Jusqu'à 2 ans
Température de fonctionnement	-25°C to 45°C *
Classement IP	IP54
Matières	ABS, PC
Weight	Net: 27g, Brut: 43g

*NOTE: L'indicateur du niveau de batterie à des températures inférieures à zéro peut être inexacte. Pour de meilleures performances, veuillez utiliser un produit au-dessus de 0 degrés Celsius.

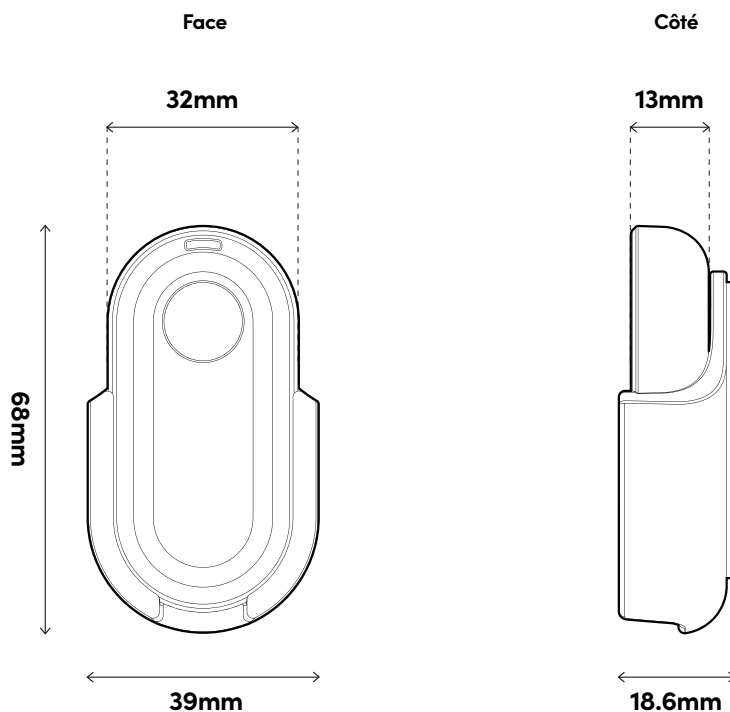

NOTE: Ce produit fonctionne mieux avec une pile Panasonic CR2 Lithium.
N'utilisez pas de piles rechargeables, heavy-duty ou autres.



Pour les dommages résultant d'une utilisation incorrecte de la télécommande, de l'utilisation de la télécommande dans des environnements potentiellement explosifs ou de l'utilisation de la télécommande en dehors des spécifications stipulées, le client est seul responsable. igloohome décline toute responsabilité.

Nomenclature

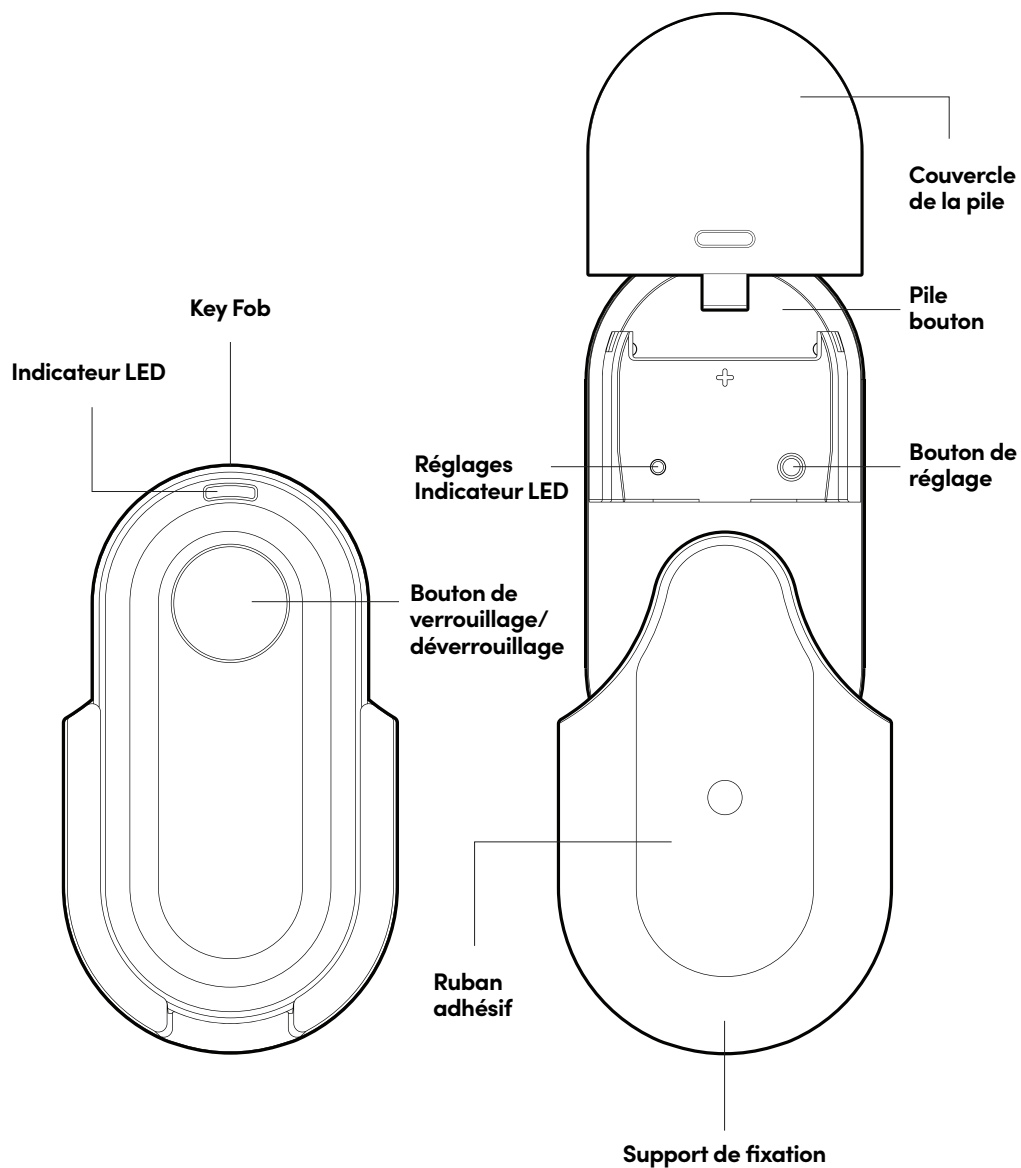

Caractéristiques

Fermer / Ouvrir



Fonction de déverrouillage

Appuyez sur le bouton pour déverrouiller.



Fonction de verrouillage

Maintenez le bouton enfoncé pendant deux secondes pour verrouiller.

Batterie



Durée de la batterie

Le Fob peut durer jusqu'à 2 ans avec une pile au lithium CR2.

** L'estimation de la durée de vie de la pile est basée sur une utilisation moyenne de la télécommande de 10 pressions par jour à une température ambiante de 20 degrés Celsius. Des températures plus basses auront un impact sur la durée de vie de la pile*



Indicateur de batterie faible

Une alerte visuelle LED intuitive vous invite à changer la pile lorsqu'elle est faible.

** L'indicateur de batterie faible fonctionne mieux au-dessus des températures inférieures à zéro*

Autres



Compatible avec plusieurs dispositifs

Le Key Fob est compatible avec certains dispositifs igloohome.

**Les modèles de dispositifs compatibles sont répertoriés dans les spécifications.*



Un accès à vos conditions

Associez plusieurs Key Fob à votre dispositif. Chaque télécommande peut être associée à un maximum de 199 dispositifs et déverrouille simultanément un maximum de 5 dispositifs jumelés à portée.

Remplacement de la pile

- 1** Retirez le couvercle de la pile de la télécommande en le faisant glisser vers le haut.

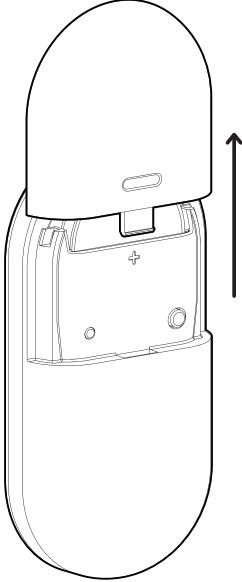

- 2** Poussez la pile bouton CR2032 vers le haut pour la retirer de son logement.

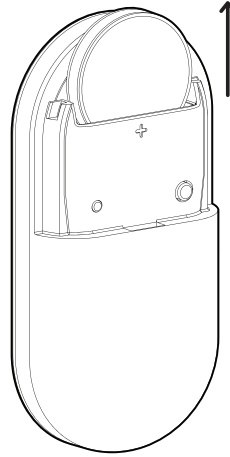

- 3** Remplacez la pile bouton CR2032.

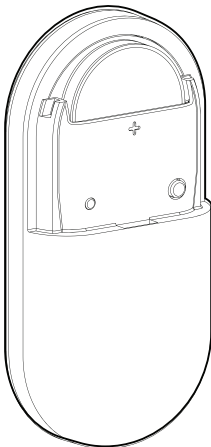

- 3** Fermez le couvercle de la pile en le faisant glisser vers le bas.

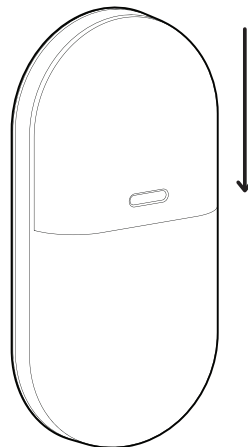

Veillez vous assurer que le couvercle de la batterie est bien fermé.

Intégration de l'application

1 S'inscrire en tant qu'utilisateur

- Téléchargez igloohome depuis l'App Store / Play Store
 - Créer un compte et se connecter
-

2 Jumelage

- Sélectionnez **[Ajouter un nouveau dispositif igloohome]**

Note: Pour les utilisateurs existants avec d'autres dispositifs jumelés, accédez à **[Configuration]**, sélectionnez **[Ajouter un dispositif]** et suivez les instructions.

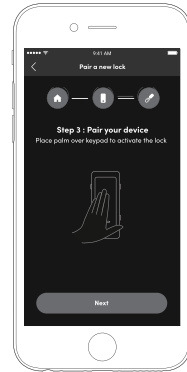

3 Adding the Key Fob

Allez dans **[Configuration]**, sélectionnez **[Gérer les fobs]**, et cliquez sur le signe **[+]** dans le coin supérieur droit et suivez les instructions.

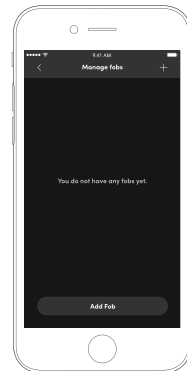

Instructions d'installation

a Utilisation de l'adhésif

1. Retirez les couches protectrices des deux côtés de l'adhésif fourni.
2. Collez un côté à l'arrière du support et l'autre côté sur le mur près de votre dispositif igloohome*

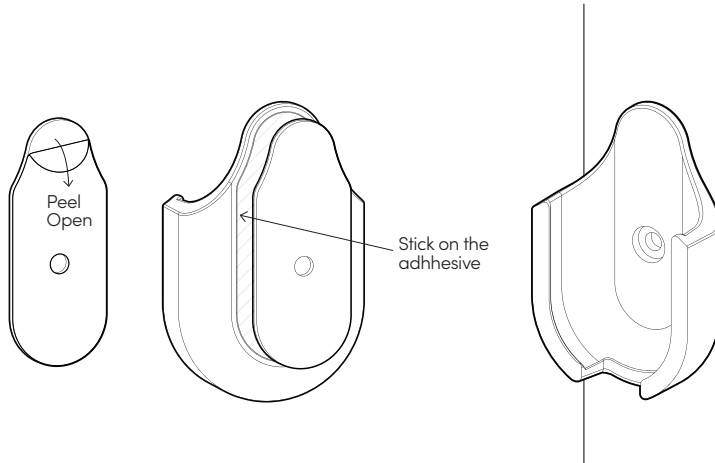

b Utilisation de vis

1. Avec la vis et la cheville fournies, percez le mur près de votre dispositif igloohome, en vous aidant du support de fixation*

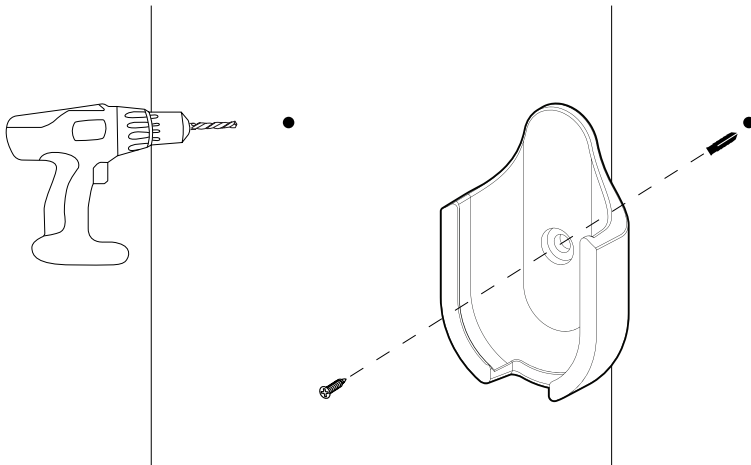

* NOTE: Veuillez vous assurer que le Key Fob peut déverrouiller votre dispositif igloohome à la position où vous placez le support.

Déverrouillage

a Ouvrir

1. Appuyez sur le bouton du Key Fob. L'indicateur LED sur le Key Fob commencera à clignoter en bleu
2. Paired locks within range (up to 5) will unlock, and the LED indicator will turn green

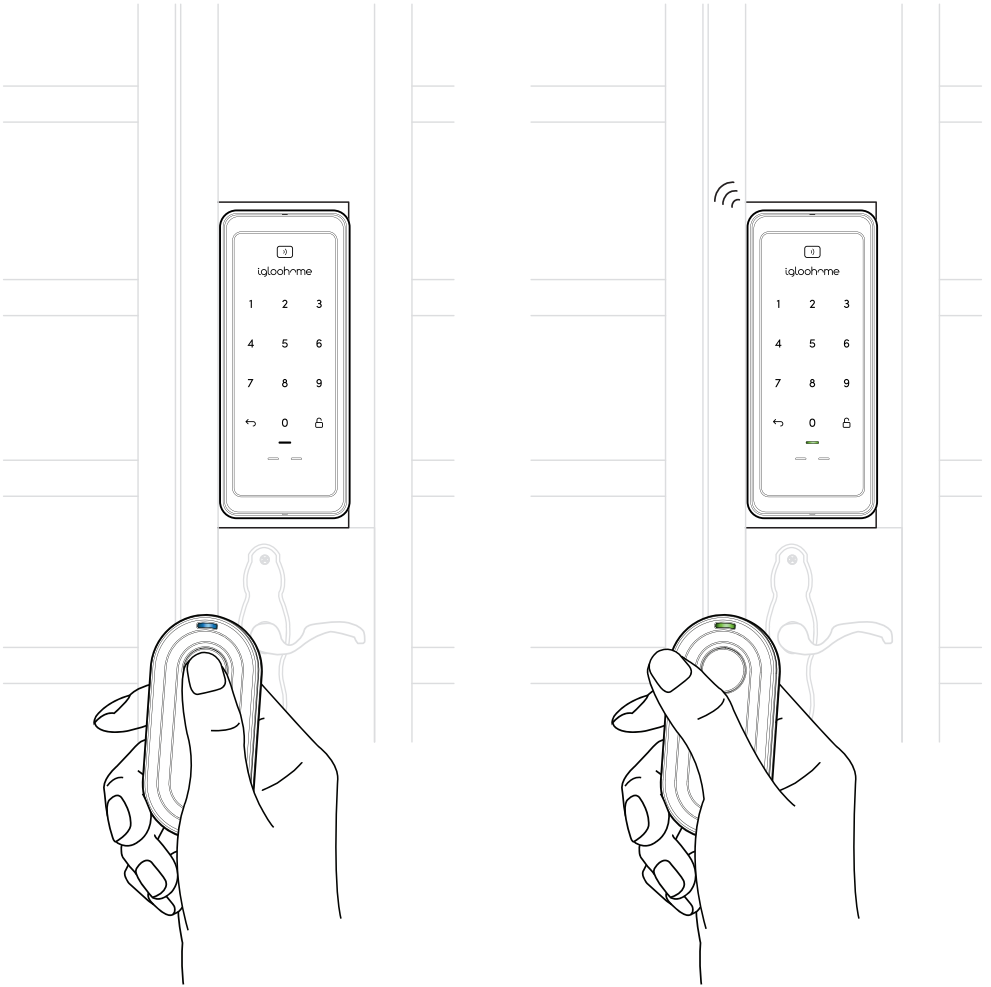

Verrouillage

a

Fermer

1. Appuyez sur le bouton du Key Fob et maintenez-le enfoncé pendant plus de 2 secondes. L'indicateur LED sur le Key Fob commencera à clignoter en bleu
2. Les dispositifs jumelés à portée (jusqu'à 5) se verrouilleront et le voyant DEL deviendra vert

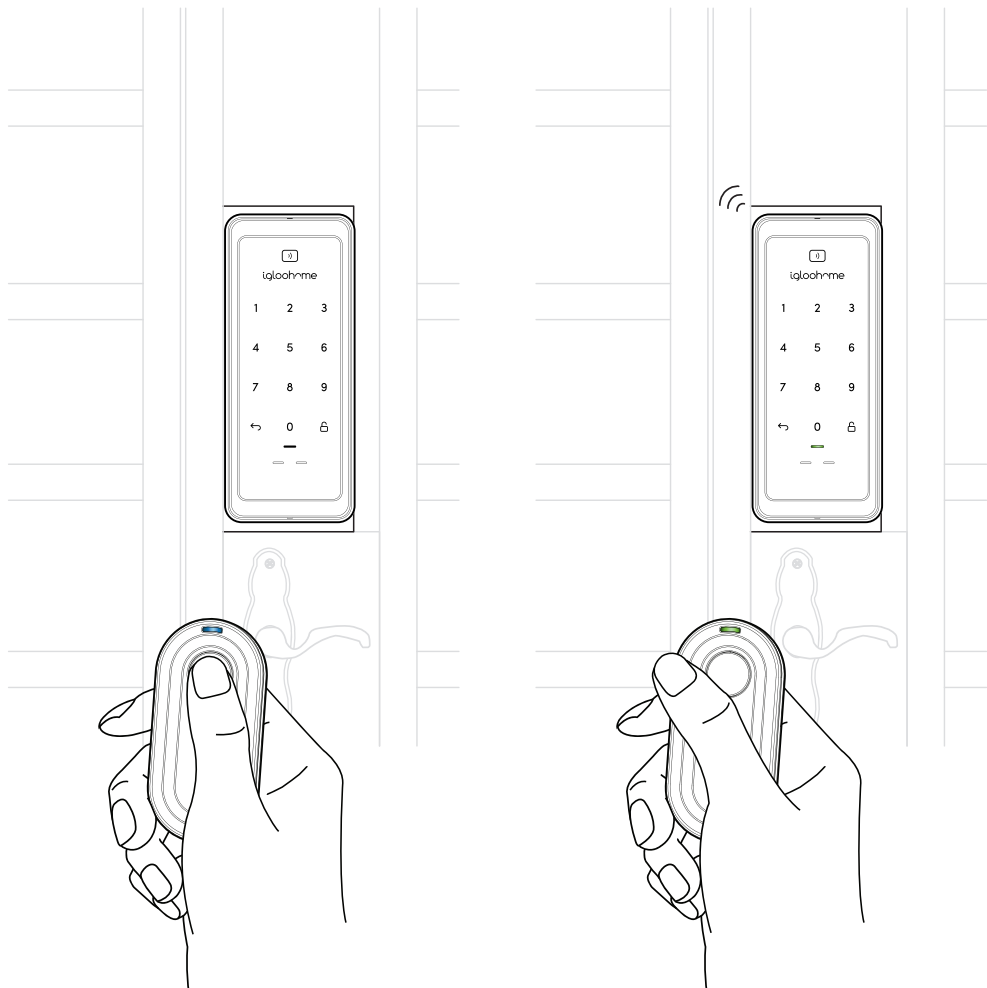

Dispositifs igloohome compatibles

Fermer	Distance maximale du Key Fob pour verrouiller*
Metal Gate Rim Lock	Moins que 8m
Mortise 2/2+	Moins que 10m
Deadbolt 2S Metal Grey	Moins que 8m
Keybox 3	Moins que 4m
Padlock	Moins que 1m
D'autres modèles de dispositifs	Si votre modèle de dispositif n'est pas affiché ici, veuillez contacter notre équipe d'assistance pour plus d'informations sur la compatibilité des Key Fob.

*NOTE: Les distances fournies sont à titre indicatif et varient en fonction des conditions de fonctionnement réelles telles que les obstacles physiques et les interférences d'autres appareils électroniques.

Indicateurs LED

Actions	LED Indications	Settings LED Indications
Mode Appairage / Paramètres (Timeout = 50 sec)	Rien	Clignotement lent LED bleue
Jumelage en cours	Rien	Clignotement très rapide LED bleue
Couplé avec succès	Rien	LED bleue pendant 4 secondes
Batterie faible (uniquement lors du déverrouillage/verrouillage)	Clignotement lent LED rouge	Rien
Erreur/ Aucun dispositif trouvé	Red LED for 4 seconds	Rien
Recherche d'un dispositif pour se connecter et déverrouiller	Fast blink Blue LED	Rien
Déverrouillage/ verrouillage réussi de tous les dispositifs	LED verte pendant 4 secondes	Rien
Déverrouillage/ verrouillage réussi Certains dispositifs seulement (pas tous)	ALED rouge et verte en alternance pendant 4 secondes	Rien
Hard Reset / Dissocier	Rien	LED bleue pendant 4 secondes puis un clignotement lent
Mise sous tension	Rien	LED bleue pendant 1 secondes

Dépannage

J'ai perdu mon Key Fob

- Dans l'application igloohome, allez dans « Gérer les Key Fob » > Choisissez votre Key Fob > Choisissez « Supprimer le Key Fob » > « J'ai perdu mon Key Fob »
- Suivez les instructions à l'écran pour révoquer l'accès* au dispositif liés au Fob et supprimez le Fob de votre compte
- Le Key Fob est maintenant désactivé et ne déverrouillera plus vos dispositifs igloohome
- Si vous trouvez votre Key fob une fois ces étapes terminées, veuillez contacter l'équipe d'assistance pour réinitialiser votre Key Fob.

Le déverrouillage ne fonctionne pas

- Vérifiez que le dispositif que vous déverrouillez est déjà lié à votre Key Fob dans l'application
- Vérifiez que la LED des paramètres (sous le couvercle de la pile) ne clignote pas en bleu
- Assurez-vous que le Key Fob est dans la portée Bluetooth du dispositif (pour des performances optimales, assurez-vous que vous êtes à moins de 5 m du dispositif et qu'il n'y a pas d'obstacles entre le Key Fob et le dispositif)
- Vérifiez que le dispositif que vous déverrouillez n'est pas faible en batterie.

Conformité

Cet appareil est conforme à la partie 15 des règles de la FCC. Son fonctionnement est soumis aux deux conditions suivantes : (1) cet appareil ne doit pas provoquer d'interférences nuisibles, et (2) cet appareil doit accepter toute interférence reçue, y compris les interférences susceptibles de provoquer un fonctionnement indésirable.

Tout changement ou modification non expressément approuvé par la partie responsable de la conformité pourrait annuler l'autorité de l'utilisateur à utiliser l'équipement.

NOTE: Cet équipement a été testé et déclaré conforme aux limites d'un appareil numérique de classe B, conformément à la partie 15 des règles de la FCC. Ces limites sont conçues pour fournir une protection raisonnable contre les interférences nuisibles dans une installation résidentielle. Cet équipement génère, utilise et peut émettre de l'énergie radiofréquence et, s'il n'est pas installé et utilisé conformément aux instructions, peut provoquer des interférences nuisibles aux communications radio. Cependant, il n'y a aucune garantie que des interférences ne se produiront pas dans une installation particulière.

Si cet équipement provoque des interférences nuisibles à la réception radio ou télévision, ce qui peut être déterminé en éteignant et en allumant l'équipement, l'utilisateur est encouragé à essayer de corriger l'interférence par une ou plusieurs des mesures suivantes:

- Réorientez ou déplacez l'antenne de réception.
- Augmentez la séparation entre l'équipement et le récepteur.
- Branchez l'équipement dans une prise sur un circuit différent de celui auquel le récepteur est connecté.
- Consultez le revendeur ou un technicien radio/TV expérimenté pour obtenir de l'aide.

Cet équipement est conforme aux limites d'exposition aux rayonnements de la FCC définies pour un environnement non contrôlé. Cet équipement doit être installé et utilisé avec une distance minimale de 5 mm entre le radiateur et votre corps.

Pour toute question, allez à:
igloohome.fr/support